変わりゆく暮らし、それを支える家。
ずっと続く性能
ハヤセの家は、耐震等級3+制震工法（標準）
TRETTIO
さあ、はじめよう！30歳からの家づくり
総合建設業　一級建築士設計事務所
(有)ハヤセ　IOT住宅始めました!!
真岡市鹿1654　TEL0285-75-0302
お問い合わせは、コチラから

真岡新聞
発行所　株式会社 真岡新聞社　発行人　加納　隆
〒321-4305　真岡市荒町 3-45-2　TEL0285(84)2222(代)　FAX0285(84)7020
http://www.mokashinbun.jp/

宝くじ売場
新規オープン！
夢ーたん
かましん ゆいの杜 チャンスセンター
（かましん ゆいの杜店様 駐車場内）

益子町

はぎらわ観光　里山の魅力を求心力に
コロナ禍の中覚悟を決め新事業創出
観光に農業・飲食・アウトドア取入れ

新型コロナウイルスがなければ、東京オリンピックによる外国人観光客を受け入れるインバウンド事業で、観光業は大忙しのはずだったが、感染拡大防止により、観光業はいち早く影響が出始めた。益子町の「はぎわら観光」が、この変化に将来を見越して、社員らと共に里山の森林や大地を活かした新事業に挑んでいる。

どの業種もそうであるように、はぎわら観光株式会社（益子町北中、萩原一貴代表取締役・44）もまた、３月からバスツアーなどのキャンセルが相次ぎ、４月～６月、休業を余儀なくされた。

休業を前に、約20人の社員と将来に向けて話し合った。同社の敷地は広大で、先祖が残してくれたヒノキ林、約７反歩の畑があった。萩原社長は「この資源を活かし、将来子や孫にあの時どんな生き方をしたか胸を張って言えるようにしたい」と思った。

農機具の操作、キャンプなどのノウハウを持つ社員がおり、萩原社長も調理業務の経験者、妻の悠紀さん（43）は元ホテル支配人だったことから、スキルを活かして従来の観光部門に「飲食」「営農」「キャンプ」の事業部を創設。社員は各分野に就いた。

萩原社長は、真岡青年会議所副理事長時代、「里山資本主義」の著者・藻谷浩介氏が同町を訪れた際、実行委員として対応した。これをきっかけに里山の魅力や農業の大切さを心に留め、将来、観光に里山や農業を取り入れたいとの夢を持ち続けていた。

「奇しくも里山活用の契機はコロナによって背中を押された」と話す。

新事業は、萩原社長の愛称の「ワラサン」を冠して、飲食事業部は、益子駅舎内に「デリ＆タパスワラサン」を８月にオープン。萩原社長、悠紀夫人、外国人のガイドツアー担当のドイツ人エファー石塚さん（27）らが働き、ランチ、デリカテッセンの惣菜他、農園の野菜、土産品などを提供している。店内には、プロジェクターで町指定世間遺産などを上映、益子の里山のスケッチ画も展示して町をPRし、一角に観光受付も配置した。

「ワラサン農園」は、運転手の秦野尚紀さん（55）が農場長に就任。同町の有機栽培農家山崎光男さんの指導で、野菜を栽培、駅舎の飲食店で使用するほか、道の駅ましこに出荷。加工品も視野に入れている。「ワラサンキャンプサイト」は10月のオープンを予定している。

萩原社長は、「感染防止対策と経済活動の両立は、神経を使うけど、一日も早い収束を願い、今は、試行錯誤で耐えて踏ん張り、根を張る時」と気を引き締めつつ、「夢や目標を持つと楽しいですね」と、笑顔になった。

益子駅舎内のデリ・タパスワラサンで左から萩原社長、エファーさん、悠紀さん

オープン予定のキャンプサイト

後方にＳＬが走るワラサン農園

記者手帳

70歳代半ばを過ぎた先輩から詩集が届いた。ある歌人の足跡を辿ったものなど数冊の著書を上梓している人で、今回の詩集は最愛のひとり娘をテーマにしたもの▽彼はこれまでに肺、食道・胃の手術を行い、現在は週２回の人工透析に通院する身。今回送られてきた詩集の後書きには「人生の余白が狭くなると…」と書かれている▽返礼の電話をすると「次は永年記述して貯まった文章を本にまとめる」と、意気込んでいた。（泥鰌）

訪問診療
施設訪問も行っております
西真岡アクセプト・インターナショナルクリニック
通所リハビリテーション・西真岡Giラウンジ併設
栃木県真岡市高勢町3丁目203-1　TEL.0285-80-1000
診療科目
一般内科、呼吸器、アレルギー内科、消化器内科、循環器内科、心療内科、デイケア、婦人科検診、予防接種、健康診断、在宅医療

NET ZERO ENERGY HOUSE
エネルギーゼロの暮らし
ZEH［ゼッチ］
高気密・高断熱
外張り断熱工法
株式会社 蕎麦田工務店
真岡市大谷本町6-1　TEL0285-82-5711
当社ホームページ　http://www.sobata.com/

歯を失ってお困りの方、入れ歯が合わずお困りの方へ
「健康寿命を延ばすインプラント人生のはじめかた」を出版
インプラント治療はご自身が納得出来るまで説明を受け、良く理解してから始めるべき、と考えます。
現在インプラント治療の技術は進歩しており、診断・治療方法・使用するインプラントメーカーなど多様化しています。
院長のインプラントに関しての著書「健康寿命を延ばすインプラント人生のはじめかた」を読んでいただくことで、インプラント治療に関しての理解を深め納得したうえでインプラントを選択していただくことが出来ると考えます。1歯～多数歯に対する症例集やブリッジ・入れ歯・インプラント、それぞれの特徴についても掲載しております。

1,200円（税別）
株式会社ジュリアンパブリッシング
〒102-0073　東京都千代田区九段北1-5-9-3F
TEL.03-3261-2735　FAX.03-3261-2736
及川歯科医院の5つのこだわり
こだわり1　治療相談
初診時に相談専門スタッフが患者さんのお悩みをよくお聞きしてから治療に入るので、安心して治療を受けられます。
こだわり2　診査・診断
CTを撮影し、骨の形状、血管神経の位置を確認。患者様もご一緒に見ていただきます。
こだわり3　歯周病治療
独自の歯周病治療システムと3種類のレーザーを使用して、今ある歯をできるだけ残す治療をし、それから必要な箇所だけに治療をします。
こだわり4　インプラント専門医常駐
インプラント治療歴28年。痛みやはれの少ない治療を心掛けております。アゴの骨が少ないなど多くのケースを経験しています。
こだわり5　器具の滅菌
キーンと音がする削る機器も治療ごとに全て取り外し、最新設備で個々に滅菌。
安心してご相談下さい
（社）日本口腔インプラント学会
専門医・指導医　院長　及川　均
「及川歯科医院」院長の及川です。私はこれまでさまざまな治療の経験を積んできました。インプラントに限らず、歯周病や矯正、被せ物に至るまで、患者さまに適したものを提供できるように努めております。なるべく健康な歯を残し、いつまでも充実した毎日をお過ごしいただきたいと思います。

スタッフ一同お待ちしています

駐車場は広々20台！

玄関前は屋根付きで雨の日も安心

リラックスできる待合室

個室の治療相談ルーム

インプラント専用ルーム
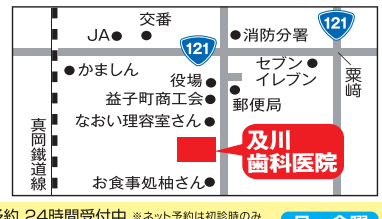

お問い合わせ　医療法人 ODCインプラント　及川歯科医院
☎0285-72-2234
栃木県芳賀郡益子町益子2056
当院コロナ対策ホームページに掲載
ネット予約 24時間受付中 ※ネット予約は初診時のみ
益子町　及川歯科医院　検索
月～金曜 女医在中
※インプラントは自費診療となります。インプラント治療1本あたり400,000円～420,000円（税別）※顎などの状態や人工歯の種類により金額が異なります。

真岡税務署

第76代署長に谷田川成揮氏（55）
「e-Tax」利用をより促進

第76代真岡税務署長に7月10日付で谷田川成揮氏が就任した。前任は関東信越国税局調査査察部統括査察官。

本県勤務は初めて。職員を前に初訓示で、「仕事の効率を上げるには、健康でなければならない。それには、家族サービスや趣味で余暇を楽しみ、心豊かに過ごすことで仕事の効率アップにつなげてほしい」と、ワークライフバランスの重要性を説いた。

納税相談などは、自宅で出来る国税電子申告・納税システム「e-Tax」の利用を促進しているが、新型コロナで3密を避けた対応が求められる中で、より促進したいと話す。芳賀地区の酒蔵の全国トップレベルの入賞率、イチゴ生産日本一など、管内の地場産業の取り組みに目を細める。

自らの余暇を持てるようになったタイミングでカラオケをはじめたが「声を出すことでストレス発散になるが、現在はコロナ禍でマイクはお預け」という。

茨城県行方市出身、水戸市在住で現在真岡に単身赴任中。1983年、関東信越国税局入局。2015年、水戸税務署副署長など歴任。

茂木町

貴い思いを胸に町づくり誓う
戦没軍人軍属の追悼式

式辞を述べる古口町長

茂木町と町遺族連合会（神野一郎会長）が主催する令和2年度茂木町戦没軍人軍属追悼式が9月3日、町民体育館サブアリーナで行われた。

昨年は約130人が出席して行われたが、現在、町民センターが免震工事で改修中のため場所を替え、新型コロナウイルス感染症防止のため規模を縮小して行われた。町内の戦没者は1068柱。遺族は約600人で、新型コロナが無ければ全員を招待したはずだった。

今年は、来賓に県遺族連合会代表等を迎え、古口達也町長、町遺族連合会の神野会長ら16人が出席し、戦没者の御霊に黙祷、献花、鎮魂歌を奉納し追悼した。

式辞で古口町長は、「戦没された方々の安定と発展を願い続けた貴い思いを深く心に刻み、町民の皆様がこれからも安心して暮らし続けていける幸せな町づくり、子どもたちに夢を与える町づくりに全身全霊を尽くし臨んでいくことをお誓い申し上げます」と、神野会長は「万歳の声も勇ましく、日の丸の旗を振り、招集されていく近隣の方を見送った光景は、深く脳裏に刻まれ、終生忘れることなどできません」と慰霊のことばを述べた。

招待できなかった遺族のために、式の模様は同日夜、町のケーブルテレビで放送された。

9／19 フードバンクキャンペーン

NPO法人ま・わ・た（飯野滋生代表）は第2回フードバンクキャンペーンを9月19日（土）9時～12時、真岡市総合福祉保健センターで行う。先着順で100セットの食品を真岡市内で生活に困っている人に配る。来場時はマスク着用。荒天時は、9月22日（火・祝）9時～12時に延期。

栃木セキスイハイム

モデルハウス1棟限定を再利用販売価格で提供

真岡市・清原にお住まいの方にはチラシが入ります

栃木セキスイハイム㈱は、住宅展示場の建て替えなどにより役目を終えたモデルハウスを1棟限定で再利用販売価格で提供する。同社が取り組む環境配慮の一環であり、解体されたモデルハウスは、抽選により当選した方の土地に再築される。

応募方法は、スマホ・パソコン・ハガキ・FAX、もしくは同社展示場ブリーズテラスに直接ご来店も可。お客様より、よく頂く応募にまつわるQ&Aは以下のとおり。

◇◇◇

―間取りの変更はできますか？

ご要望に合わせて変更できます。また、床や壁の色もお好きなものを選べます。

―土地を持っていないのですが、応募はできますか？

可能です。土地探しのお手伝いもさせて頂いておりますので、お客様のご希望にあった条件でお探し致します。

―住宅ローンの借り入れが出来るか不安なのですが…

住宅ローンのご相談も承っております。ノウハウをもつスタッフが、ご事情に合わせて、ぴったりな借り方のお手伝いをさせて頂きます。

―当選の場合、すぐに着工となるのですか？

着工期限はありますが、最大限お客様の建築計画に合わせて進めさせていただきます。

◇◇◇

「住まいづくりのスタートにぴったりなイベントです。気軽にお申込下さい」と同社社員。栃木セキスイハイム㈱ブリーズテラス真岡市下高間木1―9―1☎0285・77・0213／10～17時半／火・水曜定休※新型コロナ感染症対策実施中

栃木セキスイハイムのスタッフ

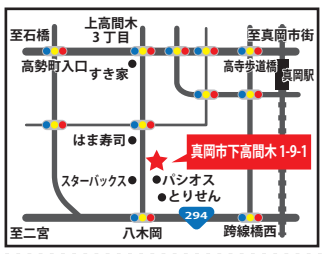

Breeze terrace
MOKA SEKISUI HEIM
栃木セキスイハイム

真岡クラブが優勝
第23回イリエ杯

優勝した真岡クラブ

個人賞受賞者

㈲イリエスポーツ主催の第23回真岡市小学校親善野球大会（イリエ杯）は8月22、23の両日、真岡市鬼怒自然公園グラウンドで6チームが出場して行われ、真岡クラブが優勝した。3チームずつのリーグ戦の後、1位、2位、3位が対戦して順位を決めた。

コロナ感染予防のため開、閉会式は行わず、それぞれのチームも感染予防対策を十分に取り試合を行った。

最優秀選手賞に舘野蒼空さん（真岡クラブ）、優秀選手賞に稲見銀士さん（真岡クラブ）、上野聖待さん（二宮スラッガーズ）を表彰した。

優勝した真岡クラブのメンバーは次の通り

▽代表＝稲見優一▽監督＝舘野瞬▽選手＝6年・増川風雅、黒木翔太、武田久遠、川口修汰、高橋慶次、5年・稲見銀士、舘野蒼空、鈴木優太、柳翔悟、小菅佳祐、勝田琉生、4年・川口准汰、柴山隼人、3年・舘野琉空、2年・高田歩武、勝田透羽

約15万円を真岡市に寄付
スリアンプロジェクト実行委員会

石坂市長に寄付金を手渡す佐藤委員長（右）

真岡市の有志約50人が組織するスリアンプロジェクト実行委員会（佐藤進委員長）が8月18日、真岡市役所を訪れ石坂真一市長に新型コロナウイルス対策金として15万1513円を寄付した。

同実行委は7月25日夜に、新型コロナウイルス感染の収束を願い、「スリアンプロジェクト」として市内5カ所で花火の打ち上げなどを行った。寄付金はその時の協賛金の余剰金。佐藤委員長が「有効にお使いください」と石坂市長に手渡した。

パスタとパフェ
すまいるぱぱ
テイクアウトはおまかせください
メニューは「すまいるぱぱ」で検索
真岡市熊倉3-18-12 tel.81-5852

家呑み楽しむ器など展示
10／18まで　芳賀町総合情報館

展示されている作品

芳賀町総合情報館は10月18日（日）まで、『新しい生活様式』に倣って家呑みの楽しみ」と題して徳利やぐい呑み、小皿などを展示している。

新型コロナウイルス感染症によって国は、密閉、密集、密接を避けて、マスク、手洗い、消毒の励行、食事ではおしゃべりを控えて御酌や諸口の回し飲みをやめるなど新しい生活様式を打ち出した。そのような中、家呑みを楽しくすることによって気分転換を図り、明日への活力にしようと同展を開いた。

同展では、酒器セットや角皿、箸置きなどが、意匠を凝らして展示されている。

10時～17時。月曜休館。（問）同館☎028・677・2525

真岡東中

保護者が消毒ボランティア活動
地域と共にある学校目指し

トイレで消毒作業をする保護者

真岡東中学校（小林利之校長）では8月25日から、保護者有志による校内の消毒活動が行われている。

学校側が全保護者に向けて協力を呼びかけたボランティア活動のうち、生徒らの新型コロナウイルスの感染防止にと新たに募ったもので、感染症の影響で仕事量の増えた教員の負担軽減や、地域と共にある学校づくりにも繋げる目的。

現在は保護者9人が平日の放課後、校内6区画で消毒作業を行っている。保護者は都合のよい日に学校を訪れ、職員室前に常設されている手袋、消毒液、ティッシュペーパーなどの消毒セットを持って各作業箇所に向かう流れ。担当はあえて決めず、各人ができる範囲で取り組んでいる。

27日、消毒ボランティアに訪れた保護者の佐藤明子さん（48）、松本恵さん（42）、水沼貴恵さん（36）、松本晃子さん（47）は、声をかけ合いながらトイレのドアノブやペーパーホルダー、階段の手すり、公衆電話など、多くの人が触れる箇所の消毒を行った。

4人は「子どもたちが安心して学校生活を送れるように、今後もできる限り協力していきたい」と話し、小林校長は「保護者の皆様に協力いただき大変ありがたい。校内だけでなく地域にもこの協力の輪が広がっていければ」と語った。

秋の交通安全県民総ぐるみ運動

令和２年９月21日(月)から30日(水)までの10日間

横断歩道は歩行者優先!!
交通ルールをちゃんと守ろう！

ご長寿交通安全教室の参加募集
10／21　茂木町民体育館駐車場で

栃木県警と栃木県交通安全協会は、９月から10月にかけ、県内６ケ所でスタントマンによる「ご長寿交通安全教室」を開催する。

芳賀郡市内では、10月21日(水)、午前10時から茂木町小井戸の茂木町民体育館駐車場で行われる。参加無料で団体での参加大歓迎。スタントマンが危険走行に伴う交通事故の再現をする。交通事故の危険性を疑似体験することで交通事故防止につなげることが目的で、毎年開催されている。

雨天中止。新型コロナウイルス感染拡大防止のため、屋内の講習会は行わない。見学する場合はマスクを着用する。参加申し込み、問い合わせは県交通安全協会☎０２８・６２２・８４８３

スタントマンが交通事故を再現

立哨活動などで交通安全啓発

【真岡警察署管内】▽秋の交通安全県民総ぐるみ運動出陣式（19日10時～11時）道の駅ましこ（予定）▽立哨活動（23日７時30分～８時30分）芳賀町西水沼交差点、益子町七井、栗崎、長堤交差点▽立哨活動（24日７時30分～８時30分）真岡市サンキ前交差点、芳賀町ＪＡはが野芳賀支店前▽立哨活動（25日７時30分～８時30分）芳賀町芳賀工業団地管理センター前。

【茂木警察署管内】茂木署管内での秋の交通安全運動のイベントは、新型コロナウイルス感染拡大防止により行わず、３密を避けて、茂木・市貝両町内７支部で各所に指導センターのテントを設営し指導する。

網の目広報で事故防止呼びかけ
茂木署と安協

チラシ配布は、管内の茂木・市貝両町と警察の少数の関係者が、かましんで行うほか、網の目広報で広報車を走らせ、交通事故防止を呼びかける。

交通安全教育動画を作成
県安協が県内全小学校に順次贈呈

県交通安全協会（阿部武史会長）は、県内の小学生向けに交通安全教育動画「ちゃんと君」を制作している。

毎年、県内の各小学校で行っている交通安全教室、子ども自転車大会などの交通安全関連の行事が新型コロナウイルス感染症拡大防止のため、中止となっている。

この交通安全教育動画は、感染症による自粛が解除され、社会活動の正常化により、今後重大事故の発生も懸念されることから、小学生の交通事故防止と交通安全意識を高めることを目的に制作された。

動画のタイトルは「ちゃんと君の交通安全教室」で約10分。飛び出しの危険や自転車利用中に注意すべきポイントなどを実際の映像を使って分かりやすく解説し指導している。

9月中旬の完成を目指し、25日に阿部会長が代表校の茂木小学校を訪問し贈呈、10月以降、県内の全小学校に各1枚ずつ順次配布しホームルームなどを利用して児童に視聴してもらう予定。

無期限の共通無料乗車券
交付など免許返納者支援

真岡市は、高齢者の交通事故抑止のひとつとして高齢者運転免許証自主返納支援事業を行なっている。

一つは移動手段のデマンドタクシー（いちごタクシー）とコミュニティバス（いちごバス）の「共通無料乗車券」（無期限）交付。また民間タクシー会社で使用できる「タクシー利用券」（期間は年度末）をひと月あたり３枚、年間36枚を交付している。

（問）市民生活課交通安全係☎０２８５・８３・８１１０

シートベルトを着用して
安全運転に努めましょう

●こどもは、年齢や体格に応じた安全な方法で着席させましょう。
真岡地区安全運転管理者協議会

秋の交通安全県民総ぐるみ運動
9月21日(月)～9月30日(水)
運動の重点
全国重点
○子供を始めとする歩行者の安全と自転車の安全利用の確保
○高齢運転者等の安全運転の励行
○夕暮れ時と夜間の交通事故防止と飲酒運転等の危険運転の防止
栃木県重点
○「子供や高齢者に優しい3S(スリーエス)運動」の推進
See　子供や高齢者をいち早く発見する
Slow　子供や高齢者を見たら減速する
Stop　危険を感じたらすぐ停止する
○「夜間走行中の原則ハイビーム」の徹底
真岡地区交通安全協会
真岡警察署

止まってますか？『横断歩道』
止まってくれない
栃木県
横断歩道は
歩行者優先!!

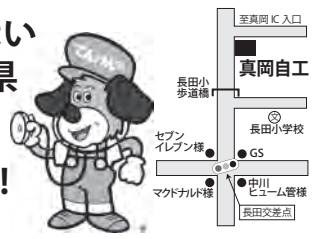

(株)真岡自動車整備工場
真岡市長田1621-1 TEL0285-82-2507(代)
http://mokaseibi.jp mail:mokagiko@circus.ocn.ne.jp

R123はスピードダウン!!

―こまめに切り替え―
茂木地区交通安全協会
茂木地区安全運転管理者協議会

安全は日産の願い
栃木日産自動車販売(株)真岡店
真岡市長田5-2-1　TEL0285-83-2231(代)
日産プリンス栃木販売(株)真岡店
真岡市長田186　TEL0285-82-7121(代)

総合建設業　総合交通安全施設
株式会社 神田建設
〒321-4337 栃木県真岡市上高間木３－11－１
TEL 0285-82-3996(代)
FAX 0285-84-7051

慶賀長寿　地域の宝です　いつまでもお元気で

みんなに世話になってありがたい

芳賀町上稲毛田　鈴木 幸さん（98）　ヨネさん（96）

幸さんは芳賀郡市の小学校教員を40年勤め、その間教頭8年、校長14年の計22年管理職を務めた。退職後は町教育委員・委員長を8年務め、地域の教育振興に尽力した。この功績で平成22年、瑞宝双光章を受章した。

ヨネさんも栃木女子師範学校卒業後小学校教員となり茂木町や芳賀町の小学校に勤務した。40歳で早期退職し親の世話と家事に専念した。

2人共、介護保険に頼らず、長男夫婦と自宅で健やかに暮らす。腰椎圧迫骨折や大腿骨骨折も経験したが治したい一心でリハビリに励んで回復した。家の中と外に1台ずつ手押し車があり、歩行を心がけている。読書好きで幸さんは健康法、ヨネさんは話題本や手芸関係の本をよく読む。「家族みんなに世話になってありがたい」と幸さんが穏やかにほほ笑んだ。

今を爽やかに生きる

茂木町茂木　澤村 康男さん（94）

兵隊から戻り、昭和22年から教員に。氏家中を振り出しに、益子中校長など務め茂木小校長で退職、38年間教育に携わった。人の心に寄り添う温かで謙虚な人柄に人望も厚い。

スポーツが得意で22歳の時、400mで国体準決勝進出、弓道はねんりんピック3位。近年は、町のグランドゴルフで対戦相手の教え子らから「信頼のヤジ」を受けながら優勝したと笑う。

無理な生き方ではなく、自分の意志で自然に絶好の最期の時を迎えることを目標に日本尊厳死協会々員になった。このことで「今を爽やかに生きていられる。あくまでも私なりの生き方」と、亡き奥さんが好んだ庭のワレモコウの花に目をやりながら語る。

教え子が持ってきてくれる自家製の梅ジュースエキスを、自ら作るヨーグルトにかけて食べるのが健康の秘訣。

環境保全事業などに尽力

宇都宮市鐺山町　若目田 善三郎さん（82）

旧国鉄とJR東日本で永年のサラリーマン生活を送り、退職後に「地元で何か役立つことを」と考え、自治会などの地域活動に力を尽くしてきた。

自治会長の時には、どんど焼きの行事を復活。防犯関係のボランティアにも精を出した。現在は農地・水多面的機能環境保全事業団体「みどりの里こてやま」の代表と地域の老人クラブ「童心会」代表を務めている。「みどりの里こてやま」は、農道の草刈り、生きもの調査への協力などを行う団体。「今後も楽しく、地域の皆さんと協力して環境保全などの地域活動を続けたい」と話している。

手仕事で思い出を形に

真岡市飯貝　篠崎 康子（みちこ）さん（84）

老人給食ボランティアや、登下校の見守りで栃木県交通安全協会から功労賞を受賞するなど、長年にわたり地域で活躍している。

生きがいは友達と手仕事。約30年前に紳士服の仕立屋を畳んでからは、友人らが持ち込む和服や帯などをジャケットやバッグにリメイクする手仕事を続けている。

所属していた芸能友の会では、不要になった服を集めて水戸黄門一行の衣装に作り変え、自らは助さん役としてボランティアの寸劇に登場し好評を博した。友人や親類づてに評判が広まり、県外から和服のリメイクの依頼が舞い込むこともあるという。

「これからも色んな人とお付き合いをして、体が動く限り誰かのために手仕事を続けるのが夢」と朗らかに笑う。

少しでも社会貢献を

上三川町上蒲生　小林 禄朗さん（83）

上三川町生まれの小林さんは同町の変遷を見守ってきた。物販会社に勤務の後、姉の経営する葬儀社を手伝い、今は悠々自適の生活。町が運営するボランティア組織「くろねえ会議」で活動している。

同会議は一人暮らしの高齢者などの家に2人で訪問、話し相手やゴミ出しなどを手伝うとポイント（1ポイント100円）が与えられる。「元気なうちに、少しでも社会に貢献できたらと思っています」。

自宅は上三川小学校の近く。「今後は、子どもが元気に健康に育つような社会貢献活動もしたい」と話している。

みんなに喜んでもらえれば

市貝町刈生田　佐藤 東一さん（81）

佐藤さんは、刈生田シニアクラブ会長を務めて4年になる。会員と共に地域の神社、公民館清掃を行うほか、高齢者のみの世帯に出向いて週に1度、買い物代行も行っている。

20代で友人5人とエレキバンド「シアートクラブ」を結成し、みんなに喜んでもらえればと約20年間県内各地で活動した。現在も家にはカラオケの機材があり、コロナ禍の前まで、週に一度友人らが集ってカラオケを楽しんだ。

毎年12月に町民ホールで行われるシニアクラブ芸能発表大会では白のスーツに身を包みエレキギターを抱えて「田端義夫」の曲を歌うのが十八番だ。

良く寝て良く食べ良く動く

益子町前沢　上田 よし子さん（76）

上田さんは50歳から鍬と鎌1本で農業を始め、現在は道の駅ましこに『池の入農園』として農産物を出荷する人気農家。ハーブや色物野菜を多く作りファンも多い。町内のイベントにも積極的に参加し、沢山の人と知り合う事が出来たと話す。健康の秘訣は、早寝早起きに加え『良く寝て良く食べ良く動く』こと。

数年前に膝を怪我してからは大変な事もあるが、工夫しながら野菜づくりを楽しんでいる。

長男夫婦とお孫さんと4人で生活する上田さん。「こうして頑張れるのも家族の協力があればこそ。これまで関わってくれた方々も良い人ばかりで、その有難みが心に残っている。私は恵まれた人生です」と笑顔で話す。

医療法人 櫻 美 会
桜井内科医院
〔診療科目〕内科・循環器科・胃腸科・小児科・人工透析
〔診療時間〕午前9:00～12:00　午後3:30～6:00
〔休 診 日〕日曜日、祝祭日
真岡市高勢町1丁目205番地
TEL 0285-83-1733
FAX0285-83-8088

介護老人保健施設
ナーシングホーム青葉
ご老人の介護相談や入所、ショートステイ、デイ・ケア等のご相談も承っております。お気軽にご利用下さい。
真岡市高勢町1丁目209の1番地
TEL 0285-83-5788
FAX0285-83-6086

理事長　櫻 井 豊

特定医療法人福田会
理事長　福 田 晴 美
福田記念病院
真岡市並木町3-10-6 TEL0285-84-1171
鬼怒ヶ丘クリニック
真岡市上大沼127-1 TEL0285-84-1124
福田記念病院 健診部
鬼怒ヶ丘クリニック2F TEL0285-84-7765

社会福祉法人 真 亀 会
デイサービスセンター
特別養護老人ホーム
居宅介護支援事業所
椿 寿 園
TEL0285-84-1566
介護老人保健施設
通所リハビリテーション
春 祺 荘
TEL0285-83-1102
地域密着型
特別養護老人ホーム
かめやまの郷
TEL0285-81-7780

真 岡 病 院
院長 横田 徳継
栃木県真岡市荒町 3-45-16
TEL 0285-84-6311
FAX 0285-84-0947

ましこ令和クリニック
院長 斎藤 鉄男
栃木県芳賀郡益子町北中 935-1
TEL 0285-81-5210
FAX 0285-81-5211

介護老人保健施設 わたのみ荘
施設長 前田真由美
栃木県真岡市荒町 3-46-9
TEL 0285-83-6161
FAX 0285-83-6377

益子町

医業継承し閉院の危機を救う
高安医院院長に平野利勝先生

平野院長(左)と高安先生

益子町七井2493―2にある高安医院は、9月1日から代表に平野利勝院長(46)が就き、医業を継承した。医院名は従来どおり。

同医院は、これまで高安研治先生(85)が外科・脳神経外科をメインに一般の地域医療に携わってきた。高安先生は東京医科大学卒業後、虎の門病院、都立病院などの臨床医として医療に従事。その後、宇都宮の病院に勤務して3年ほど経った平成3年、母親の生まれ故郷の同町七井に開業した。以来約30年間、地域医療に尽くしてきた。昨年、体調を崩したことから、今年3月から閉院を前提に各医療機関に患者を紹介していた。

そんな中、足掛け17年芳賀郡市の医療に携わっていた平野先生は、地域の診療所が1つなくなることに一抹の不安と寂しさを覚え、高安先生と連絡を取った。平野先生は、平成12年に自治医大卒業後、同病院やへき地診療所、芳賀日赤では呼吸器内科前部長として医療に従事、8月でこれまでの職場を退職し、高安医院を継承した。

高安先生は、戦時中、疎開して七井小、七井中に学び、縁あってこの地に開業した。閉院の危機に、「平野先生のような地域医療への理解者がいたことを知り嬉しい。1つの診療所が残ってよかった」と、継承としての1つの形に目を細める。平野院長は、「母方の祖父を高安先生に看取って頂き、また共通の患者さんを通じて、高安先生については存じ上げていた。地域医療の大切さを引き継ぎたい」と話す。開業医は子孫が継承することが多い中、このような継承は稀。

今後、同医院は、内科・呼吸器内科をメインに地域に密着した診療所として一般医療を行う。高安先生も、お役に立てればと、平野院長と共に診療に当たる日もあるという。

(問) 高安医院☎0285・72・7231

投稿

コロナ禍に咲く地域の絆花
真岡市東郷団地区長　本間惟義(ただよし)(81)

当自治会では市の「花いっぱい運動コンクール」に毎年参加しています。昨年は、待望の最優秀賞の市長賞を受賞し、住民の花壇づくりにも拍車がかかっています。

そんな中、今年は新型コロナ感染拡大防止のため、市のコンクールの審査は中止となってしまいました。花壇づくりは、地域の高齢者が中心となっています。コロナで外出自粛、休校など活動がままならない状況で、ともすれば時間を持て余していました。ならば、これまでに行ってきた地域の三世代交流「子どもふれあい事業」に花壇づくりを取り入れ、お年寄りと親子みんなで、花への慈しみの心を育もうと花づくりに初めて取り組んだ。

6月に市から苗を育てるビニールの温室の補助が出て、自治会役員で立派な温室を設置し温室に「FLOWER HOUSE」と命名。

活動は、3密を避け屋外でヒマワリとコスモスの種をまき…温室で育て、本葉が出て…各家鉢に植え替えて、各家に持ち帰り育ててきました。最初は数戸だった参加も今年は52戸で地域の老若男女に活動の輪が広がりました。

コロナだって?コロナだから?地域に目をやると、そこにはきれいな花を咲かせる人の輪のパワーがありました。

えがお研究所

にこにこラボ^^のシニアいきいき談話室
第十三回 シャワーチェアでらくらく入浴

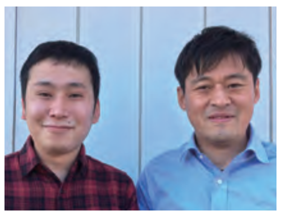
社員の高松さん(左)と厚木社長

入浴は、日常生活の中で、大きな楽しみのひとつと言えるでしょう。ですが、浴室は床が滑りやすく、身体能力が衰えてくると、転倒などの事故が心配される場所でもあります。

安全に入浴するためにまず椅子を変えてみてはどうでしょうか?シャワーチェアに変えるだけで、驚くほどいろんな動作が楽になります。「洗身」「シャワー」「立ち座り」などなど。商品の種類は多様ですが、一般的に①座面だけ②背もたれ付き③ひじ掛け付きの3タイプです。また、座面の高さがとても重要なので、高さ調整が出来るものを選んだ方が良いでしょう。介護保険を利用すれば1～3割の金額で購入できます。

お試し用の商品を用意しておりますので、実際に自宅の浴室で使ってみてください。ご興味のある方は弊社まで気軽にどうぞ。

㈱厚木商会/真岡市石島941☎0285・74・3606営業9～18時、日曜・祝日定休

高根澤院長の健康相談
骨のずれ

施術する高根澤院長

体の不調は骨のズレが原因で起こります。首や背中、腰の骨がずれると痛みやだるさが起きますが、そればかりでなく神経が圧迫されているために病気の回復を妨げ、慢性疾患ともなります。

人間の脳は体に障害が発生すると、それを取り除く指令を出し、健康を取り戻そうとします。これは自然治癒力と呼ばれます。

ところが骨にズレがあると神経系統の働きが阻害され、脳の出す指令の伝達効率が20～30%カットされて70～80%程度しか伝達されなくなり、治りが悪く、慢性化するのです。

カイロプラクティックは骨のズレを矯正し、体の隅々まで100%の神経伝達を働かせ、痛みなどの原因を根本から治す施術です。当院では骨のズレができにくい生活習慣、運動法も指導しています。

◇　◇　◇

腰痛・坐骨神経痛・足腰のシビレだけでなく、ぎっくり腰を起こしやすい人・冷え性・頭痛・不眠症などの慢性痛でお悩みの方は、カウンセリングしますので、お電話ください(本紙購読者は初回施術料7000円が3500円・完全予約制)。施術日は火・木・土曜日。高根澤施術院(茂木町)☎0285・63・4136

◆カイロプラクター訓練生募集◆

「敬老の日まごころギフト」～9/21(月)迄開催中
大切な人に、シルバーカーや杖を贈りませんか

大瀧ホームメディカルではただいま「敬老の日まごころギフト」を開催中。くつ・おむつなどのワゴンセールや、福祉用具等を豊富に取り揃え、通常価格より安く提供している。

また、専門相談員がレンタル・販売・住宅改修などの相談・提案・選定も行っている。

同施設であるデイサービス未来では、体操教室などの介護予防から介護認定を受けた方へのリハビリなど身体状況に応じた幅広いサービスを提供している。

「当施設では福祉・介護の幅広いサービスを提供しております。福祉・介護のことでお悩みの方、気軽にご相談下さい。職員一同、心よりお待ちしております」と小野施設長。

大瀧ホームメディカル・デイサービス未来/真岡市寺久保1―6―2 ☎0285・81・0822(代表)

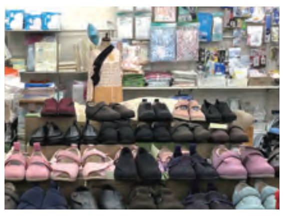
敬老の日まごころギフト開催中!

福祉用具レンタル・販売コーナー

楽しく元気に集団体操

9月21日(月)は敬老の日　元気な声を届けましょう

○地域密着型特別養護老人ホーム(ユニット型)
○デイサービスセンター
○ショートステイ
○地域支援
○はーとらんど
○田井の里保育園(認可外施設)
○田井の里クリニック

診療時間	内科・小児科	歯科
	月・火・木・金・土(午前のみ)	木・金
	9:30～12:30(12:00迄受付) 14:30～18:00(17:00迄受付)	9:00～12:00(11:30迄受付) 14:00～17:00(16:30迄受付)

地域の暮らしを支えます　抗体・抗原検査実施中

外科・循環器内科・消化器外科・消化器内科・整形外科
内科・泌尿器科・放射線科・リハビリテーション科

社団医療法人弘全会　芳賀中央病院

理事長　中野智文

〒321-3424 栃木県芳賀郡市貝町上根1440
TEL.0285-81-5400 FAX.0285-68-5600

真岡市長　石坂 真一

このたび、真岡市の新しい庁舎が完成しました。

これもひとえに、市民の皆さまをはじめ、市議会、関係各位のご理解とご協力の賜物と深く感謝申し上げます。

新しい庁舎は５つの建設基本方針に基づき整備を進め、災害時における行政機能の維持や防災拠点としての機能を備えております。

外観は、「人と人とのつながりを紡ぐ市庁舎」をイメージし、縦の糸と横の糸を紡ぐ、真岡木綿のような繊細で奥行きのあるデザインで、真岡市の新たなシンボルになるものと考えております。

真岡市では、新庁舎の完成を契機として、すべての職員がさらなる市民サービスの向上を図り、市役所が市民の皆さまの身近な存在となるよう努力するとともに、新たな思いで「だれもが〝わくわく〟するまち～」を市民の皆さまとともに実現してまいります。

新庁舎整備の５つの基本方針

市民サービスの向上	来庁者が一目で分かりやすい部門配置とし、プライバシーに配慮した相談スペースを配置するなど、市民サービスの向上を図ります。
安全・安心の拠点	耐震性と安全性を兼ね備え、災害発生後も庁舎機能を維持するための設備を備えた、防災・災害復興の拠点として市民の安全・安心を確保します。
すべての人にやさしい庁舎	利用の頻度や年齢にかかわらず、すべてのスペースをすべての人が利用しやすい、やさしく機能的なものとします。
環境への配慮	自然エネルギーの最大限の活用・導入や省資源・省エネルギーに配慮するとともに、近隣の住環境など周辺環境に配慮して、景観との調和を図ります。
機能的な庁舎	有効な財源の確保や建設費用の抑制に努め、維持管理や設備改修などの将来的負担の軽減を図りながら、運営・維持管理がしやすい、市民ニーズや時代の変化に柔軟に対応できるものとします。

今後の整備予定

- 令和２年度　９月～
  - 建設部棟、水道庁舎等の解体工事
  - 仮駐車場工事
- 令和３年度　４月～
  - 現庁舎の解体工事
  - 10月～
  - 新庁舎の駐車場等外構工事
- 令和４年度　４月グランドオープン（全面竣工）

各階配置

5階	議事課
4階	学校教育課 / 生涯学習課 / 文化課 商工観光課 / 農政課 / 農業委員会
3階	秘書室 / 財政課 / 総務課 / 情報政策課 総合政策課 / プロジェクト推進室 新庁舎建設準備室 / 選管・監査事務局
2階	都市計画課 / 建設課 / 都市整備課 産業団地整備室 / 水道課 / 下水道課 環境課 / 市民生活課 / 消費生活センター
1階	社会福祉課 / いきいき高齢課 / 保育課 健康増進課 / こども家庭課 / 国保年金課 市民課 / 税務課 / 納税課 / 会計課

祝　真岡市新庁舎竣工

市民ロビー

窓口

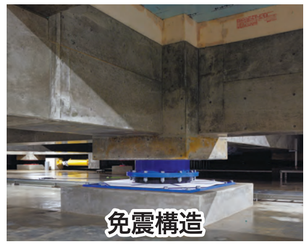

免震構造

太陽光発電

市民プラザ

赤ちゃんの駅

※2階もおかテラスから撮影

新たな市民の拠点に

真岡市新庁舎建設工事が終了し、９月23日より開庁となる。「人と人とのつながりを紡ぐ市庁舎」をイメージし、縦の糸と横の糸を紡ぐ真岡木綿のような繊細で奥行きのあるデザインで、市民サービスの向上、安全・安心の拠点、すべての人にやさしい庁舎、環境への配慮、機能的な庁舎の５つの基本方針を掲げている。

新庁舎の入口・駐車場のお知らせ

現庁舎の解体工事が開始されるまでの間は、現庁舎の駐車場をご利用ください。新庁舎の北側・南側入口は、現庁舎からの引越しをスムーズに行うために一部整備が完了していません。北側・南側の入口は、11月中旬頃から利用できます。ご迷惑をお掛けしますが、ご理解・ご協力をお願いします。

新庁舎の概要

所在：真岡市荒町 5191 番地
構造：鉄筋コンクリート造５階建、基礎免震構造
延べ床面積：13,770㎡

設計監理　MHS Planners, Architects & Engineers　**松田平田設計**
代表取締役社長　江本正和
東京都港区元赤坂1-5-17
TEL.03-3403-6161　URL http://www.mhs.co.jp
横浜事務所・大阪事務所・九州事務所・沖縄事務所

施工　**鴻池・剋真・松本特定建設工事共同企業体**
- ㈱鴻池組 東京本店　東京都中央区日本橋本町 1-9-1　☎03-5201-7600
- 剋真建設㈱　真岡市田町 1515－4　☎0285-82-9311
- 松本建設㈱　真岡市並木町 2-21-1　☎0285-82-3385

電気設備工事　**光陽・栄真特定電設工事共同企業体**
- 光陽エンジニアリング㈱　宇都宮市宝木町 2-880　☎028-652-6000
- ㈲栄真電気　真岡市大谷本町 11-7　☎0285-84-0348

機械設備工事　**岩原・扶桑・ウエノ特定建設工事共同企業体**
- 岩原産業㈱　宇都宮市平出工業団地 6-12　☎028-662-8441
- ㈱扶桑　真岡市寺内 1716　☎0285-84-2266
- ウエノ工業㈱　真岡市亀山 274　☎0285-82-1453

金物工事	㈱J・クリエイト　東京都中央区東日本橋 3-7-19　☎03-6667-5866	金物工事	吉田工業株式会社　東京都足立区綾瀬 7-4-2　☎03-6802-6011
防水工事	奥山化工業株式会社　東京都中央区銀座 8-4-9　☎03-3571-2703	防水工事	日新建工株式会社　東京都足立区千住 1-21-3　☎03-5284-1371
金属製建具工事	三和シャッター工業㈱　栃木県宇都宮市平出工業団地 20-2　☎028-660-1610	金属製建具工事	和島工業株式会社　東京都港区麻布十番 2-11-5　☎03-6435-2530
塗装吹付工事	㈱山登塗装工業　栃木県宇都宮市砥上町 247-4　☎028-648-3116	内装工事	株式会社山忠　茨城県ひたちなか市枝川 222　☎029-221-9152
セラミック系耐火被覆・耐火塗装工事	エスケー化研株式会社　群馬県前橋市総社町総社 3109　☎027-280-5350	トイレブーススライディングウォール	小松ウオール工業㈱　栃木県宇都宮市下栗 1-23-21　☎028-633-0721
サイン工事	イベンタス株式会社　東京都江東区新大橋 2-13-11　☎03-5638-6411	サイン工事	株式会社柏商会　東京都港区東新橋 2-2-10　☎03-6435-7202
産業廃棄物収集運搬・処分	関東資源株式会社　栃木県真岡市荒町 5218　☎0285-84-1161	建機レンタル	株式会社レンタルのニッケン　栃木県河内郡上三川町しらさぎ 2-21-7　☎0285-55-2215

金物工事	株式会社佐山　栃木県栃木市樋ノ口町 66-1　☎0282-23-1381	金物工事	旭物産株式会社　東京都中央区日本橋本町1-6-14　☎03-3272-4600
コーキング工事	協和ビルテクノス株式会社　栃木県宇都宮市若草 4-25-8　☎028-624-7072	金属製建具工事	渡辺産業株式会社　栃木県鹿沼市茂呂 808-3　☎0289-76-1121
屋根工事	株式会社INOX　東京都江東区深川 1-4-6　☎03-5646-0886	硝子工事	加納ガラス株式会社　東京都練馬区下石神井 1-14-32　☎03-3997-3221
内装工事	東建産業株式会社　栃木県足利市島田町 820　☎0284-72-0643	既製床組工事	㈱ビスムカンパニー　東京都江東区辰巳 3-20-8　☎03-3522-7522
製作家具工事	株式会社モビーリア　東京都新宿区西新宿 8-5-3　☎03-5338-8878	議場家具集密書架	㈱くろがね工作所　東京都港区芝 1-10-13　☎03-5439-9111
外構舗装工事	日本道路株式会社　栃木県宇都宮市元今泉7-4-15　☎028-662-0111	擬石平板工事	株式会社光和工業　東京都墨田区両国 1-17-6　☎03-3632-4425
クレーン工事	丸山重機有限会社　栃木県河内郡上三川町大字箒堂 463-1　☎0285-53-1853		

鳶工事	㈱ユウケイ工業　栃木県宇都宮市白沢町 1825-32　☎028-673-9228	山留工事	江戸鉄株式会社　東京都江戸川区篠崎町 7-21-12 3F　☎03-3598-2222
杭工事	三建産業株式会社　埼玉県ふじみ野市上福岡 3-6-6　☎049-264-5555	土・コンクリート工事	㈱佐藤工務店　栃木県真岡市石島 786-1　☎0285-74-0314
鉄筋工事	㈱斎藤鉄筋工業　栃木県佐野市西浦町 587　☎0283-23-9313	型枠工事	長谷川建設株式会社　栃木県那須塩原市上中野 67-3　☎0287-65-0917
圧接工事	共和圧接工業株式会社　栃木県さくら市葛城 1154-5　☎028-686-5580	鉄骨工事	日鉄物産株式会社　東京都港区赤坂 8-5-27　☎03-5412-5035
鉄骨工事	㈱テクノスチールダイシン　栃木県宇都宮市上小倉町 2586　☎028-678-4636	鉄骨階段工事	㈱横森製作所　東京都渋谷区幡ヶ谷 1-29-2　☎03-3460-9230
石・タイル工事	ハシモ株式会社　栃木県大田原市南金丸 2000　☎0287-24-0010	金物工事	ナショナル金属株式会社　東京都墨田区太平 3-3-12　☎03-5619-1881
エキスパンジョイント工事	㈱パラキャップ社　東京都中央区京橋 3-4-3　☎03-5202-0202	内装工事	秋山建材工業株式会社　埼玉県北足立郡伊奈町小室 5060　☎048-721-0402
金属製建具工事	三協立山株式会社　栃木県宇都宮市吉野 1-1-1　☎028-637-1434	金属製建具工事	フルテック㈱　栃木県宇都宮市滝の原 1-3-50　☎028-633-3233
左官工事	有限会社新成工業　茨城県常総市大生郷町 940-5　☎0297-24-5668	造作工事	中部建設株式会社　東京都杉並区下井草 4-29-19　☎03-3395-9511
OAフロアー工事	共同カイテック株式会社　東京都渋谷区恵比寿南 A-PLACE 恵比寿南　☎03-6825-7040	押出成形板工事	藤井産業株式会社　栃木県宇都宮市平出工業団地 41-3　☎028-662-6077
議場家具	株式会社天童木工　東京都港区浜松町 1-19-2　☎03-3432-0403	集密書架	日本ファイリング㈱　東京都千代田区神田駿河台 3-2　☎03-5294-3011
ELV工事	三菱電機ビルテクノサービス㈱　埼玉県さいたま市中央区新都心 11-2　☎048-600-6036	造園工事	住友林業緑化㈱　東京都中野区中央 1-38-1　☎03-6832-2202

私たちが建設に協力いたしました。

秋の彼岸は9月19日（土）～25日（金）

ご先祖様の供養は心を込めて…

春分の日と秋分の日を挟んだ前後3日の計7日間を「彼岸」と呼び、この期間に仏様の供養をする事で極楽浄土へ行くことが出来ると考えられています。

総額5万円で納骨できるお墓

茂木町小貫・安養寺

樹木葬と永代供養

安養寺では宗旨・宗派・国籍不問、入檀や年間管理費が不要でどなた様でも安心してご利用いただける樹木葬「さくら浄苑」と永代供養「みんなのお墓」の二種類を総額5万円にて提供している。

また俗名、他宗の戒名のままで永代に亘って責任をもって供養（年3回）と管理をする。

まず、樹木葬「さくら浄苑」はご遺骨を晒し袋に移した後、枝垂れ桜の根元に埋葬し自然に帰す納骨方法である。

次に、永代供養「みんなのお墓」は骨壷のまま2年間個別安置の後に合祀する。希望であれば別途費用にて10・20・30年間個別安置も出来る。

生前予約も行なっていますので、お気軽にお問い合せ下さい。

（問）茂木町小貫1761 ☎0285・65・0959

彼岸ご供養・仏教講座を開催

天台宗　圓林寺

圓林寺本堂

圓林寺（真岡市田町）は、秋の恒例行事を9月22日と9月26日に予定している。

9月22日（火・祝）は、8時から墓地内に建っている「永代供養塔」前で彼岸ご供養を行い、11時から本堂で、戦後75回目の戦死者の慰霊法要を執り行う。

また、毎年開催の仏教講座は9月26日（土）午後2時から、一隅研修会館で開催する。演題は「ちょっとだけ仏さま」、講師は、千妙寺（筑西市黒子）貫主の阿純孝（おかじゅんこう）師。住職は「昨年は台風通過により中止にしましたので、本年もお願いしました。やさしい言葉で仏の教えを伝えて下さいます。宗教・宗派は問いません。お知り合い・友達お誘いあわせてご来場下さい」と話す。

☎0285・82・2326

お墓の不安、ありませんか？

「経済的に立派なお墓を建てる余裕がない」「子どもは遠くに離れているけれど…」「でも、子孫とのつながりは残したい」等。

個々の考え方や事情により、年々このようなお墓の要望が増えてきている。

そこで、真岡市久下田の全水寺（村田庸田住職）が共同墓地「沙羅苑」を建立した。共同墓地は普通にお墓参りやご供養も出来、子どもや家族へ継承出来る。以前の宗教は不問、生前申込みも可能。

冥加料は、一体10万円、管理費・墓誌刻字費用は別途。詳細は、全水寺☎0285・74・0129まで。

9/19～10/4

茂木町で彼岸花ウィーク・駅からハイキング

城山の彼岸花の群生（昨年）

【彼岸花ウィーク】茂木町の城山に咲く彼岸花が見ごろを迎える。町のシンボル的な城山公園の南斜面の遊歩道沿いに約50万本が真っ赤に咲き誇る。傾斜のある場所の群生は珍しく、曲線を描いて深紅の絨毯を敷いたような絢爛豪華な光景が広がる。

【駅からハイキング】JR東日本と茂木町主催。茂木駅を発着点として茂木町内の寺社仏閣と彼岸花群生地を回る、約9㎞のハイキング。事前申し込み不要、参加費無料で9～11時に駅でパンフレットやコースマップをもらい散策する。（問）茂木町観光協会☎0285・63・5644

墓石・墓地外柵・ブロック・各種石材
㈲石のシイガイ
真岡市台町二四五二―三
電話〇二八五―八二―二四七七
FAX〇二八五―八三―〇一八九

関東八十八ケ所霊場第二十九番札所
封じ関東三十三観音霊場第二十七番札所
樹木葬墓地・合葬墓地・一般墓地 分譲中！
真言宗 観音寺
芳賀町与能一五五五
TEL〇二八―六七八―〇五五一

天台宗
三松宝醫山 瑞光寺
住職 加藤栄光
真岡市西田井一六六―二
電話〇二八五―八三―三一五二

般若寺
〒321-4325 真岡市田町一〇五四―一
☎〇二八五―八二―二〇八九

好評墓地分譲中
■緑豊かな境内墓地■
●永代使用料一区画15万円
●墓石・字彫り・工事代含む
特別完成価格にて販売中
●ご予算に合わせご提案します
永代供養霊廟使用者募集中
予約をし、老後を安心して過ごしましょう。
●跡継ぎのない方
●その他諸般の事情のある方
死後の供養は三十三回忌まで当山で責任を以って執り行います。
●条件 檀徒になること。
●使用料 一人 五十万円
（その他一切の費用はかかりません。）
利用希望者は、ご一報ください。
相談に応じます。
真言宗 遍照寺
真岡市中二四〇二
電話 〇二八五―八二―三七五五

災害時の施設利用で協定

真岡署と真岡工業団地総合管理協会

真岡警察署（小野秀文署長）と真岡工業団地総合管理協会（小泉祐一郎理事長）は９月４日、同団地総合管理センター（真岡市大谷台町）で「大規模災害発生時における施設等の一時使用に関する協定」を締結した。同署が災害時に被害を受けた時には、同管理協会の一部施設を使用しながら業務を継続できる。

同署では平成26年に真岡市との間で、災害時に真岡市青年女性会館（同市田町）を代替施設とする協定を結んでいる。

締結式で、署名を行った小泉理事長は「地域住民のために、この協定が役立つように願っています」と挨拶。小野署長は「万が一の災害を被った時には、この場で活動して、警察機能を維持していく」と述べた。

協定書に署名した小野署長（右）と小泉理事長

真岡鐵道

9／30締切 ニックネーム募集

真岡線の魅力を発信するイメージキャラクター

真岡鐵道は、真岡線とその沿線の更なる魅力発信を目的に採用したイメージキャラクターの愛称を募集している。

イメージキャラクターは、真岡鐵道の看板列車SLもおかを牽引するSL「C12 6（川俣号）」を、女の子に擬人化したもの。

応募方法は、真岡鐵道公式サイトに設置されている専用応募フォームに必要事項を記入して送信する。

応募資格は、未発表のオリジナルのもので応募は１人１回まで。ニックネームは、「姓・名」の組み合わせに限らず「○○ちゃん」など、幅広いネーミングを募集。

社内選考で採用を決定し、採用されたニックネームを応募した方に採用メールを送付しオリジナルファイル、2021版SLカレンダーを贈呈。採用ニックネームの一切の権利は真岡鐵道㈱に帰属する。

応募締め切りは９月30日（水）23時59分。

（問）真岡鐵道☎0285・84・2911

愛称を募集しているキャラクター
©2020真岡鐵道株式会社

特別寄稿

ニュー・メディアの時代の幕開け

今コロナ・ウイルスに依って世界が震撼としている時、すべての人達の生きざまに何らかの影響を及ぼしているこの忌まわしい現象に対して私たち庶民が出来ることが見えてきた。

去る９月７日（月）筆者は小山コミュニティー・ラジオの論客となって午前10時17分から約11分間、インタビュアーの狐塚紗耶香さんと、少しトーンの高い調子でお喋りした。その中で語ったこと、それはこれから訪れてくる社会現象、つまり「ニュー・メディアの時代」というテーマだった。お聞きになられたリスナーの方からも、放送局の方に、「とても元気をもらえた」との電話があったとスタジオのKさんからの伝言も頂けた。有難いことである。放送メディアで語るコメンテーターの話とか、新聞メディアのなかで語る論客の論旨などは、それを聞いたり読んだりした人の意識の中に残る残照が大事なのだ。これを筆者は、多分辞書などには載っていないと思える新語「言種」と書いて、（ことぐさ）とルビをつけたい。人々は毎日の生活の中で、何気無く聞いたり読んだりしたホンの一言、一行の表現が結構長く脳裏に持続的に残っていて数時間、数日、数週間、或いは数年間その事に拘りを持つという、結構厄介な意識の居座りを体験するものだ。サマセット・モームは若い頃に交流のあった女性「ローズィー」（実名はナン）との確執に拘って、軈（やが）て名作の一つ「お菓子とビール」を世に出した。

筆者も、あの放送の中で一言喋った「三十年間」に拘って、この「ニュー・メディアの時代」を述べてみたい。相手の紗耶香さんが言い当てた、「平成」、それは多分未来の歴史家がいうとすれば、別名「付度の時代」と称するのではないか。政治家も、事業家も、メディアも庶民も、つまりあの時代を生きた人達は事を荒立てるのを恐れてものを喋らなくなった。どういう事かというと、他を批判、誹謗、中傷する事をしなくなった分、褒めることをもしなくなってしまった。

一方、三十年前に、サンノゼでは何が起こっていただろうか。ネット社会の幕開けが進行していた。ビル・ゲイツやスティーブ・ジョブズ達が喫茶店レベルでのお喋りの中からまるで何とかいう病源体の蔓延る様な勢いでそれは世界に広がった。このネット社会の伸びが頭うちとなった今、新に出現するのが、筆者がいう「ニュー・メディアの時代」なのである。

今大概の自治体には、FM放送の、或いは地域ミニ・コミ誌の発行が見られる。つまり「ニュー・メディアの時代」の魁（さきがけ）が進行している。放送にも聞き手（リスナー）が、新聞にも読み手（リーダー）の存在がある。進歩的なメディアは、これ等リスナーやリーダーの敏感で、パンチの効いた、耳障りの良い、歯切れのよいトークやコメントを頻繁に報道し掲載し始めた。これが筆者のいう「ニュー・メディア時代」の到来である。非難中傷、誹謗は余り芳しくない。然し子供達が、若い親たちが、おじいちゃんやおばあちゃんが、市長や職員が、苦労して現場を担う会社のスタッフが一寸でも褒められたり励まされたりしたら。多分世の中少しは変わって来るかも知れない。

地域に芽を吹くこれ等新しいメディアが良い舞台となる時代、それが今巷で起こりつつあるのだ。

令和二年九月吉日

小山市 菊地 喜平（85）

益子町 いちご一会とちぎ国体

「国体応援隊」募集!!

2022年に栃木県において「いちご一会とちぎ国体」が開催されます。
益子町では、南運動公園陸上競技場で「サッカー」、北公園野球場で「軟式野球」が実施されることになり、今後、開催に向けて多くの方の協力が必要となります。

そこで今回、主に国体開催の広報PRを行う**「国体応援隊」**を募集します！
大会期間中にたくさんの方に来場いただけるよう、チーム益子で一緒に盛り上げていきましょう！

「国体応援隊」ってどんなことをするの？

・PRグッズを身につける
・会話の中で「国体」について話をする　etc…

国体応援隊のお仕事は超簡単！
今後、随時作成されるPRグッズを普段の生活の中で身につけたり、何気ない会話の中で国体を話題にするなど、気軽にPR活動をしてみましょう！

【応募資格・条件】
国体をPRしてくれる方なら誰でもOK！
住所、年齢等問いません。

【申し込み方法】
下記の「益子町国体応援隊登録申込書」に必要事項を記入し、**益子町総合体育館まで**お申し込みください。申し込みをされた方に、国体PRバッジ（2種）を差し上げます。

国体PRグッズ　～第1弾～

【サッカーVer】　【軟式野球Ver】

ＰＲグッズをゲットして応援しよう！

●お問い合わせ及び申し込み先
益子町生涯学習課国体推進係（益子町総合体育館内）
〒321-4217 栃木県芳賀郡益子町大字益子3667番地3　TEL 0285-81-3066

き　り　と　り

益子町国体応援隊登録申込書

① 氏　名（ふりがな）：＿＿＿＿　性　別：男・女　電話番号：＿＿＿＿
住　所：＿＿＿＿
生年月日：大・昭・平・令　年　月　日

② 氏　名（ふりがな）：＿＿＿＿　性　別：男・女　電話番号：＿＿＿＿
住　所：＿＿＿＿
生年月日：大・昭・平・令　年　月　日

夢を感動へ。感動を未来へ。

益子町開催競技（開催場所・開催日一覧）

◆リハーサル大会（２０２１年開催）

第５７回全国社会人サッカー選手権大会
令和３年１０月９日（土）～１０日（日）
益子町南運動公園陸上競技場

第２９回東日本軟式野球選手権大会
令和３年１１月６日（土）～７日（日）
益子町北公園野球場

◆第７７回国民体育大会「いちご一会とちぎ国体」（２０２２年開催）

サッカー（少年男子）
・会期　令和４年１０月２日（日）～６日（木）
※当町開催　１０月２日（日）２試合
１０月３日（月）３試合
・会場　益子町南運動公園陸上競技場

軟式野球（成年男子）
・会期　令和４年１０月７日（金）～１０日（月）
※当町開催　１０月７日（金）３試合
１０月８日（土）３試合
・会場　益子町北公園野球場

国体とは「国民体育大会」の略で、各都道府県持ち回りで開催される“国内最大のスポーツの祭典”です。　各都道府県が、天皇杯（男女総合1位）と皇后杯（女子成績1位）の獲得を目指して、毎年熱い戦いを繰り広げます。

開催種目について

サッカーは、少年男子・成年男子・女子の３つの種別で行われ、７市町（益子町、真岡市、下野市、宇都宮市、さくら市、矢板市、那須塩原市）で開催されます。益子町では、真岡市と下野市とともに「少年男子」の試合が行われます。各ブロック大会を勝ち抜いた全２４チームにより熱戦が繰り広げられます。

軟式野球は、５市町（益子町、宇都宮市、小山市、日光市、矢板市）で開催され、全３２チームにより競われます。

いちご一会とちぎ国体　第77回 国民体育大会　夢を感動へ。感動を未来へ。2022

日日是好日

にちにちこれこうじつ

若者は今

食を通じて子育てを楽しく
自然に寄り添う暮らしを実践
マロビネ 茂木町山内　高橋あけみさん(39)

子どもに菓子作りを教える高橋さん(左)

常陸大宮市から家族と共に越してきて茂木町での生活は5年目になる高橋さん。体調を崩したことをきっかけに、自然食への関心が高まり、さらに3月11日の東日本大震災の体験を通して、自然に沿った暮らしと自然食の大切さを再確認した。またマクロビオティックの飲食店で働いた経験をもとに、極力ケミカルなものは使わない事への意識が高まり、より自然な暮らしへと変えていった。

その後、動物性食品、添加物などを使用しない玄米菜食をベースにした料理やお菓子を提供する『マロビネ』として独立した。どこか懐かしく、高橋さんの人柄が現れるような優しい味わいに「ホッと一息つける」と人気を博し、主に町内外のイベントやインターネットで販売している。また、茂木の『里山マーチ』の一員として活動し『那須烏山子育ちの会』では、講師として子ども達と一緒にお菓子を作る活動もしている。

現在は、ご主人と6歳の長女、2歳になる長男の4人暮らし。同町での生活は、「茂木の自然の美しさや緑の鮮やかさにいつも癒され、自然と隣合わせの生活は、子ども達の心も豊かにしている。地域の方もいつも気にかけてくれて、時には助けて頂きながら楽しく子育てが出来ている」と穏やかな表情で語る。『マロビネ』という屋号の語源は古い国語辞典に載っていた『うたたね』を意味する言葉。お客様にリラックスしたティータイムを送って欲しいと思いつけました」と話す。今後について「自身の活動や里山マーチを通して食の大切さを伝えていきたい。子ども達には、これからの時代を生き抜く力を身につけて欲しい」と笑顔で語っていた。

現在、コロナウイルスの影響でイベント等の参加が厳しい状態の為、お菓子は茂木町増井のSTEP-1でも購入可能。または、メール(info@marobine.com)でも受け付けている。

認定こども園七井幼稚園
親子で気軽にスイミング
地域における子育て支援でプール解放

益子町七井の認定こども園七井幼稚園は、9月から「ベビースイミングスクール」をスタートさせた。

同スクールは、園内にある室内温水プールを活用し、地域における子育て支援の一環として始めたもので、毎週金曜日、10時15分~11時の45分間で、元スイミングスクール講師の保育士が指導している。6カ月から3歳までの親子が対象で祖父母の参加も可。参加費は1回500円。キャンセル料がかからないため、親子の体調に合わせて気軽に参加できる。温度差が体を強くすることから、これからの季節により効果的という。

スイミング後は12時まで部屋を開放されるため、おやつや昼食をとったり、他の参加者や保育士らとのコミュニケーションを図ったりできる。

詳しい問い合わせは、同園HP、又は☎0285・72・0492へ。

水に親しむ親子

入会・無料体験希望者を募集
益子町益子　EQWEL♪ドレミコース♪

益子町益子でピアノとリトミックの教室を主宰する三村亜紀子さんはリズム遊びを通じて音感、基礎能力を育てるリトミック教育で「EQ=心の知能指数」を育むと話題の「EQWEL(イクウェル)♪ドレミコース♪」を10月から新設。現在、入会、無料体験の希望者を募集している。

「EQWEL♪ドレミコース♪」は、脳が最も成長する0~3歳児を対象にした脳科学に基づく教育プログラム。音楽に合わせて体を動かし、カードを使って絵や単語を正しくインプットする「フラッシュカード」も用いる。視覚と聴覚をつなぐ取り組みを繰り返すことで左脳と右脳の連動を強化。楽しみながら天才耳を育て、自然とビート感、リズム感、イメージ力や感性、AI時代に必須の「EQ」が養えるという。

全日本ピアノ指導者協会PTNAのピアノステップアドバイザーとしても活躍する三村先生は、リトミックを取り入れている教室の生徒の『体の中に入れた感覚を呼び起こしながら自然と演奏している様子』に感動。国内外の指導者より研さんを積み、ダルクローズリトミック国際免許を取得し、このほど「EQWEL♪ドレミコース♪」認定講師の資格も取得した。

ドレミコースは親子での参加が必須で、レッスンの始めと終わりに抱きしめ合う時間がある。「幼い時に身近な保育者と深い絆が築けた子どもは、社会に出た時の対人関係がうまく築けて学習能力も上がると言われています」と三村先生。さらに、「脳と心と体をバランスよく育てて、社会に出て役立つ力を育んでほしい」と笑顔で呼び掛けている。

1回30分、月謝5千円(年間43回)。入会金3千円(全て外税)。無料体験会(要予約、日時は応相談)も予定している。

(問)三村先生☎090・3145・4371。

新品/中古ピアノ 販売
調律・修理
古いピアノ再生復元します
ピアノ高価買取下取
国家資格
1級ピアノ調律技能士の工房
小野ピアノ工房調律センター
☎0285-82-1879
真岡市西沼872 商工タウン7-3-2

久保貞次郎研究所2020年8月月報(第124回)

◎渡辺美術館　毎週土曜日午後1時から4時開館(土曜以外2名以上の来館者様で電話予約相談の上随時開館)(TEL090・5559・2434)
◎入場無料、今年度来館者様に拙書渡辺淑寛著作集第8巻贈呈(版画・洋書プレゼントも継続中)
◎当美術館8月は21点追加し計1074点展示(恩地孝四郎384点、久保貞次郎関連88点)
◎田町まちかど美術館での「渡辺私塾美術館コレクション展」(9月3日~11月3日)について

久保研究所代表　渡辺美術館館長　渡辺淑寛

8月13日、探しものをしていて、「市内一老女性」という差出人の、2008年7月30日付けのお手紙を12年ぶりに見つけ、再拝読した。2008年7月25日真岡新聞掲載の私の拙文「全ての女性への応援歌~姫百合の花~」へのご感想と激励のお手紙であった。著作集第1巻所収の文章であったので、再読してみた。自画自賛だが、悪くない内容であり、深夜、一老女性に手をあわせて感謝した。停滞した人類史を前進させる、人類に残された最後の手段は、女性のみが所有する母性であるという考えが根底にある文章だが、何かの機会に、当紙に再掲載して頂ければと願っている。そう言えば久保貞次郎氏も、女性の能力、可能性を重視し、跡見学園短大の学長を8年間務め、独自の芸術教育を展開した。当時、青山学院短大、学習院短大と並んで、女子短大御三家と称された跡見学園短大には、全国から優秀な女性が集い、入試倍率も10倍を優に超え、久保氏の薫陶を受けた多くの女性が、卒業後様々な分野で活躍した。市内でも、久保氏の教えで、絵を描き、芸術を生活の中に浸透させている女性と出会ったりする。久保氏の教えは、多くの女性達によって、今後も脈々と語り継がれるであろう。

8月15日(土)朝、電話があって、要件は、私の教え子の姉妹が家族と7人で、美術館を訪問したいという主旨であった。30年近く前の教え子であったが、旧姓をフルネームで言って頂いたので、すぐ思い出した。目に浮かんだのは、うら若き女子高生二人であった。入試と真っ直ぐ向き合い、地道に努力出来る素直な姉妹で、二人とも難関大に進学した。約束の時間に、二家族が車で来館された。そうだ、二人とも素晴らしいお母さんになっていたのだ。ご主人達とお子様達が絵を見ている間、思い出話に花が咲いたのは言うまでも無い。良き日であった。

灼熱の8月、来館者様は激減するであろうと思っていたら、意外と多くの来館者があり、市内、上三川町、群馬県、埼玉県、東京都、オーストラリア出身の方などの来館があった。

当美術館8月の追加作品は21点で、No.1054からNo.1074まで、武井武雄アルス日本児童文庫挿絵原画である。武井氏の直筆原画21点を手にとって鑑賞出来る美術館は少ないであろう。また、追加点数には入らないが、7月に展示した武井武雄刊本作品71点に加えて、刊本作品6点を追加し計77点となった。受付の所に鎮座しているので、これも手にとって鑑賞出来る。

田町まちかど美術館で、9月3日から11月3日まで、「渡辺私塾美術館コレクション展」が開催されている。出品点数は16点で、No.1は、草間彌生「湖」(ミクストメディア)、No.2、恩地孝四郎「並木のある道(中国風景)」(油彩)、No.3、恩地孝四郎「萩原朔太郎像」(木版)、No.4、恩地孝四郎「アルス日本児童文庫第47巻表紙絵原画」(水彩)、No.5、南都麗「ぼくのイエルニカはこんな顔」(ペン)、No.6、安倍舞「SpaceI」(ミクストメディア)、No.7、J・J・ティソ「春」(ドライポイント)、No.8、J・J・ティソ「お姉さん」(ドライポイント)、No.9、川上澄生「ヨコハマ」(木版)、No.10、橋下関雪「緑樹白壁」(日本画)、No.11、入江西一郎「きつね」(日本画)、No.12、佐々木裕久「星夜」(日本画)、No.16、古沢岩美「ミモザ」(パステル)、No.14、栗谷川健一「ムックリを鳴らすアイヌ娘」(油彩)、No.15、安藤幹衛「岩場」(油彩)、No.16、川崎満孝「上高地の紅葉」(アクリル)の計16点である。

No.5、南都麗は、私のペンネームで、「ぼくのイエルニカはこんな顔」は、48年前にノートに書き殴った、訳の解らぬ落書きだが、2001年文芸社から出版した「詩画集 潮に聞け」に掲載した作品の原画だ。ほとんどの人は、「何だこれ、きもいー」と言うが、プロの絵描きさん達は、何故か褒めてくれる。「潮に聞け」出版時、詩を添えたのだが、蛇足ながら最後にその詩を書き添えて終わりとしたい。

「え!? 美人だとおっしゃるのですか?
ふふ、私はそうは思いません。
彼女は、数千年ごとに沈黙と饒舌をくりかえし、今は沈黙の時。
え!? 口がないですって?
ふふ、彼女は、食う食われるの食物連鎖を超越し、言葉は心で語ります。
とにかく待ちましょう、今は静寂の時、彼女が宇宙の秘密をほとばしるように語るまで。」

暮らしのスポット

屋根修理

雨漏り修理、漆喰、瓦止め、塗り替え、雪止取付、雨樋工事。益子町アサヒ瓦工業〒001 ２０・１３３・４１１

いたどまち中止

にのみや商工会は、11月29日（日）に開催を予定していた「いたどまち&どんとこい広場の音楽祭」を、新型コロナウイルス感染症の拡大防止と来場者の健康と安全確保を考え、中止を決定した。

公開授業は中止に

益子特別支援学校

栃木県立益子特別支援学校で12月17日に開催予定だった２０２０年度公開授業は、新型コロナウイルス感染防止により中止となった。

■スズメバチ退治
早く安い 便利屋ニーズ
TEL 090・3235・2711

猫の魅力をガラス工芸で表現

27日まで こらぼひろば

真岡市コミュニティーセンター（真岡市石島）２階の真岡市市民活動推進センター展示スペース「こらぼひろば」で９月27日（日）まで、鯨敏枝さん（真岡市さくら）の「ガラスに遊ぶねこネコ展」が開かれている。９時～18時。土、日曜休館。

猫が大好きという鯨さんが制作したパート・ド・ヴェールの猫の作品14点と猫の詩画10点が展示されている。

パート・ド・ヴェールはガラス工芸の一種で、繊細で豊かな表現ができるのが特徴で、柔らかな色合いでのびのびとした猫の作品が来場者を魅了する。

詩画の絵は、後ろ姿や丸くなった姿などを愛らしく描き、猫の気持になった詩が添えられている。

鯨さんは自宅の「アトリエ日和」、上三川町のジョイフル本田、小山市の公民館で教室を開いている。

（問）真岡市市民活動推進センター☎０２８５・81・５５２２

芳賀町観光写真コン作品募集

芳賀町観光協会は、「芳賀町観光写真コンテスト２０２０」の作品を募集している。

応募規定は、芳賀町内で平成31年４月以降（平成31年度～令和２年度）に撮影された未発表の作品。サイズはカラープリント四ツ切またはワイド四ツ切。デジタル撮影の場合は、銀塩プリントしたもの。合成は不可。他のコンテストや発行物に応募した作品に類似したものは不可。１人５点まで。

応募先は〒３２１－３３９２ 芳賀町祖母井１０２０芳賀町観光協会（芳賀町役場商工観光課内）「芳賀町観光写真コンテスト２０２０係」宛て。応募締め切りは１月６日（水）必着。

（問）芳賀町観光協会☎０２８・６７７・１１１５

誕生

9月9日届出まで

【真岡市】
川﨑萌加（亘弘）熊倉三
伊藤光凜（拓） 台町
松田怜士（恵司）
久下田西三
パンジウィジャヤナツキ（ワフェジャティサントン） 下大沼一
臼井志乃（勝志）長田一
鵜澤穂乃花（大輔）
下大沼一
広沢芽依（将大）物井
山﨑結羅（弘士）熊倉町
羽石莉桜（久志）清水
櫻井 佑（崇人）
大谷台町
【市貝町】
川田 陸（真澄）上根
豊田 巧（高史）上根
お誕生おめでとうございます。（ ）内は親の名前

結婚

【真岡市】
松本直樹・真妃（植田）
物井
ご結婚おめでとうございます。（ ）内は旧姓

お悔み

【真岡市】
芳士戸陽子（70）八木岡
渡部啓子（80）
上高間木一
稲毛 清（84）上大田和
廣澤幸雄（73） 島
横山コト（93） 台町
仁平とみ（95） 田島
永嶋登世子（87） 中
大田和照一（93）下籠谷
水澤誠人（24）熊倉二
穐山善勇（96）荒町二
小出英二（90）東光寺二
小林梅男（76） 東郷
篠原幸江（84）
上高間木三
磯貝 誠（72）熊倉一
松本三男（85）物井
暮田和子（79）荒町
池上真衣（32） 東沼
【芳賀町】
西澤教之（63）西高橋
君島ツネ（97）祖母井
佐久間ノリ（90）
下高根沢
船生二美（97）下高根沢
古谷公一（74）祖母井
【市貝町】
横山春五郎（88）赤羽
南雲圭子（81） 赤羽
大崎宥己（76） 赤羽
【茂木町】
平野身根子（94）大沢
渡辺 保（90）仲の内
ご冥福をお祈りします。

レンタル好評です！
お宮参り・振袖
芳賀町 延生地蔵尊前
大津屋呉服店
☎028-678-0540

【訂正】▽９月11日号３面「裸の王様」で谷口樹生くんの読みがいつきとありましたのは誤りで、正しくはたつきでした▽４面「少年の主張芳賀地区大会」で見出しの高野さんとありましたのは誤りで、正しくは高尾さんでした。お詫びして訂正します。

セレモニーホール 雲上
なによりも、ご家族のために・・・
みなさまの『想い』にお応えいたします。

▲雲上オリジナル精進落し
通夜料理と精進落し
従来のお葬式料理のイメージを変える、新しい料理スタイルでご提供いたしております。
『ホール専属の料理長』が丁寧に仕上げた、温かい料理をご堪能頂けます。
※お料理は御予算に合わせ、お選び頂けます。ご相談下さい。

JAはが野指定
セレモニーホール 雲上もおか 〒321-4362 真岡市熊倉町4959-1（芳賀地区広域行政斎場前） TEL 0285-84-8808
セレモニーホール 雲上はがの 〒321-3426 芳賀郡市貝町赤羽3443-1 TEL 0285-67-0880
葬儀型 家族葬ホール 桜庵 〒321-4362 真岡市熊倉町4960-1 TEL 0285-81-5755

ハートフルセレモニー 大原グループ
“上質なくつろぎ、やすらぎの空間”
洗練されたプライベート空間で過ごす
安らぎと温もりに包まれた最期の時間
“上質”なお見送りを提供します

Family Hall 縁 [enishi]

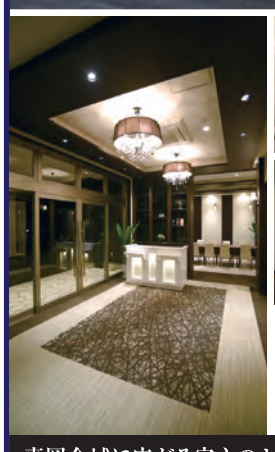

最近、増えている『家族葬』。内容や金額、そしてスタイルも様々です。
大原グループでは、お客様のご要望に添った最良のプラン、そして“新しい葬儀のカタチ”をご提案いたします。
お気軽にご相談くださいませ。

家族葬の事、何でもご相談ください
お問い合せ ファミリーホール 縁 [enishi] 真岡市久下田西3-85 お電話 0285-74-5111
真岡全域に広がる安心のセレモニーネットワーク。ご相談・ご質問はお近くの大原グループへ
大原葬祭 真岡市物井2092 ☎0285-75-0836
二宮ホール 真岡市久下田西3-88 ☎0285-74-5111
Family Hall 絆 真岡市大谷新町16-7 ☎0285-83-7111
大原葬祭会館 真岡市白布ヶ丘22-12 ☎0285-83-4111
家族葬ホール アネックス 真岡市並木町2-7-9 ☎0285-83-4111

斎場 JFセレモニー秋桜
益子式場 TEL.0285-72-8811
茂木式場 TEL.0285-64-1214
バイパス式場 TEL.0285-81-5883
受付 TEL.0285-72-6644へ
静かな環境で、落ち着いた儀式を。葬祭ディレクターにお任せください。
葬祭サービス安心度調査 2012 評価 AAA 経済産業大臣認可 全葬連・実施
安心と信頼を提供します。
労働省認定葬祭ディレクター技能審査1級
ファミリー会員募集
年会費・毎月の掛金等一切ありません。
入会金/3,000円 特典割引制度あり
トータルセレモニーシステムで安心
ここだけで葬儀と法要の全てがトータルにコーディネートできるよう最新の設備と心をこめたお手伝いで皆様をお迎えいたします。
★ 広いスペースがない!
★ 式場までの足が心配だ!
★ 花輪を飾るところがない!
★ お料理やお返しの品の手配は?
★ 遠来の親類の宿泊の手配は?
すべて私達にお任せください。

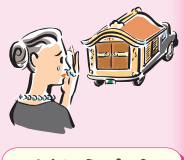

24時間体制 もしもの時から、お通夜、葬儀、お忌中払いの手続きから式まで心をこめてお手伝いさせていただきます。
セットで低料金 自宅葬と変わらない低料金を実現。引き出物、お料理、供物までトータルにご用意。
だから安心 どんな小さな事でも細心の真心でお式をお手伝い。ぜひ私どもへご用命ください。
自宅葬も格安で承ります。
if共済 日本香堂正規代理店
JF秋桜コバヤシ
〈全葬連葬祭サービスガイドライン遵守事業所〉
益子店 栃木県芳賀郡益子町益子1853 TEL.0285-72-6644(代) FAX.0285-72-7322
茂木店 栃木県芳賀郡茂木町小深44 TEL.0285-62-0519 FAX.0285-62-0456

ヤマハ「フォーミュラブルー」スカラシップドライバーに

野澤勇翔さん（久下田中3）

もてぎカートレースでは初の1位に

自動車レースの最高峰、F1を目指す真岡市さくらの野澤勇翔さん（久下田中3年）は今年2月、ヤマハモーターパワープロダクツ㈱の2020年度「フォーミュラブルー」スカラシップドライバーに選ばれた。所属は「エッフェガーラ」で、全日本カート選手権には「フォーミュラブルーエッフェガーラ」として参戦している。

（左から）野澤勇翔さん、チームエッフェガーラ加藤真代表（写真提供＝ヤマハモーターパワープロダクツ㈱）

フォーミュラブルーは、上級カテゴリーを目指す若手ドライバーを育成する取り組みで、今年は本州東地域で活躍する13～15歳の4人が選ばれた。全日本カート選手権FS-125クラスへの参戦サポートとしてエンジンやフレームなどが貸与支給されるほか、フォーミュラカーを使った練習走行、現役レーサーの片岡龍也氏の指導など実践的な支援も受けられる。

現在、野澤さんは国内各地で開催されている「全日本カート選手権」、ツインリンクもてぎで行われている「もてぎカートレース」の両シリーズに参戦中。8月23日のもてぎカートレース第4戦では、FS-125にクラスアップ後、初めて1位を獲得した。全日本カート選手権でもポイントランキング5位に順位を上げ、好調な走りを見せている。

9月20日には、千葉県の茂原ツインサーキットで行われる全日本カート選手権第3戦に出場する。「レースをまとめようと消極的になりがちなので、攻める姿勢を意識したい。自分だけでなく応援やアドバイスをくれる皆さんのために、いい結果を出して恩返しをしたい」と闘志を燃やす。

今年1年間を通じて優秀な成績を修め、トヨタ・ガズー・レーシング・ドライバー・チャレンジプログラム（TGR-DC）レーシングスクールのスカラシップに選抜されれば、国内若手ドライバーの登竜門である「FIA-F4選手権」出場も視野に入る。

初心者対象に（宇都宮）

手結びのきもの着付け教室

無料受講券（2ヶ月全8回）プレゼント

主催／彩きもの学院　協力／真岡新聞社

彩きもの学院宇都宮校では、初心者を対象に真岡新聞社の協力で「無料きもの着付け教室」全8回2ヶ月コースを開催します。

ゆかたと半巾帯から始まって、普段着の着方、名古屋帯のお太鼓結び、フォーマルの着方、袋帯の二重太鼓結びまですべて手結びで行います。

※着物、帯、長襦袢の貸し出し有。（全8回3500円）

【教室開催要項】

◆開催日時　月曜コース＝10月5日　火曜コース＝11月10日　Ⓐ午前（10時30分～12時）　Ⓑ午後（2時～3時30分）　Ⓒ夜（7時～8時30分）になります。

◆定　員　各時間5名

「3密」を避け、コロナ対策の上で開催をいたします。

◆受講料　無料（但し、教材費として、期間中6、900円必要、税込み）

◆会　場　彩きもの学院宇都宮校（宇都宮市馬場通り二ー一ー一NMF宇都宮ビル3F）

◆お申し込みは電話で「真岡新聞社」係へ　0120―07300 05

日本一の技術を目指す

パソコン初心者から資格取得を応援！仕事の効率、スキルアップに役立つ！

パソコンスクールライズ

開講22年の信頼と実績で、県内9教室を開校している同校が、イオンタウン真岡店に9月7日オープン。

新規オープンとして『入会金無料』と『初めの2か月お得に通える3プラン』をご用意。プランは、月8時間、16時間、通い放題コース。9月29日（火）までオープン記念キャンペーン実施中。さらに、真岡新聞読者限定で、19日（土）、24日（木）、25日（金）の10時半～または13時半～に教室説明会を開催（予約制）。

同スクールは、最終目標を「自立したパソコン操作が出来る」ことにおき、達成感を感じながら楽しく学ぶことが出来る。また、予約受講を自由に選ぶ事も可能で、自分に合ったペースで受講できるのも魅力の一つ。小学生～80歳まで、幅広い年齢層に支持されている。まずは気軽にお問合せを。（問）真岡市台町2668イオンタウン真岡店1階☎0285・81・7553／水・日・祝日休講※詳しくは左記のQRコードをチェック！

ヘアカラーが原因で、白髪や細毛になってしまう事実。

ディライトヘア最新の髪質改善はこれ！

①水素トリートメント…水素は、活性酸素を退治するチカラがあります。カラーやパーマで発生する大量の活性酸素は、白髪・抜け毛・髪のダメージの原因になります。髪・頭皮に水素を送り込みダメージを補修しませんか？

②酸熱トリートメント…酸と熱で髪の強度を高めて収まりをよくします。トリートメントとストレートパーマの間くらいのメニュー。

是非この機会をお見逃しなく！クーポン持参下さい。コロナ感染対策実施中！

ディライトヘアで検索

真岡市下籠谷4358／9～19時／火曜・第3月曜定休／☎0285・82・1281

クーポンチケット

◆水素トリートメント（2h）…8,000→5,980
◆水素カラー（2.5h）…11,500→8,800
◆酸熱トリートメント（1.5h）…11,000→6,800
＋税

クーポンご提示ください。完全予約制
《有効期間：10月末迄》

用水堀でヌマムツ発見

真岡市堀内の石野さん

用水堀を泳ぐヌマムツ（石野さん撮影）

真岡市堀内の石野玲子さんは8月28日朝、自宅近くの用水堀で、ヌマムツと見られる色鮮やかな魚が泳いでいるのを見つけた。

大きさは12から13cm程、胸びれと腹びれに鮮やかな朱色の縁取りがあり、えらぶたに追星（おいぼし）と呼ばれる白く小さい突起があるためオスと見られる。

石野さんは朝のゴミ出しを終えて自宅近くの畑に向かおうと用水堀を通りかかった時に、普段見かけないこの魚を見つけた。「堀内に嫁ぎ40年以上経つが、こんな鮮やかな魚は初めて見た。7月頃の大雨で流れ込んだのでは」と話す。

堀内では約30年前、土地改良で用水堀がコンクリートになってからしばらくは生き物の姿が見られなかったが、ここ十年ほどで川魚の姿が少しずつ戻り、最近はカワセミも見るようになったという。

見たことあるカイ？キセル貝

茂木町深沢の山内さんが自宅の庭先で

庭先にいたキセル貝

茂木町深沢の山内麻悠美さんは、9月上旬の朝8時半ごろ、庭先のオオバコの葉の上にいる細長い形の貝を発見。

貝の中からカタツムリのように角を出していたが、今までに見たことのない約4・5cmの巻貝だった。長女の悠衣（ゆい）ちゃん（8）、長男の悠斗（はると）君（6）、次女の紫織（しおり）ちゃん（2）の3人は、「かわいいけど…でも」と遠巻きに見入っていた。

山内さんは、子どもを園に送っていった際、保育士の先生にスマホの写真を見せると「初めて見た。珍しいから、投稿してみんなに見てもらえば」と言われ、ネットで調べると、キセル貝というカタツムリやナメクジの仲間のようで、山内さんは、「39年間生きてきて初めて」と、ちょっぴりワクワクの一日を送った。

全品20%offセール（学販品除く）

3,000円以上お買い上げの方、おしゃれ手作りマスクプレゼント

9月18日（金）～22日（火）の5日間

ぜひ一度ご来店ください、必ず合った靴が見つかります。

超特価品コーナー
・婦人ケミカル　3,450円の品 300円
・婦人磁気付健康シューズ　5,390円の品 500円
他（現品限り）お一人様一点限り

チャンピオンスニーカー……3,500円
ウィンブルドンスニーカー……3,800円
日本製ヘップサンダル……2,500円
豪華ハーレーダビットソンベルト（幅40mm）…3,000円
高級紳士クロコダイルベルト（幅35㎜）……38,000円

ヤングからシニアの方迄履きよい靴（新製品入荷中）がたくさんあります。特に変形性膝関節症・外反母趾や幅広・膝痛解消に役立ち「久しぶりに楽な靴が見つかった」と大好評です。……15,400円より

介護シューズ・リハビリシューズ（幅広タイプ）、種類も豊富に取り揃えています。……2,000円より

中高年の方の足にやさしい靴がたくさん揃っています。
サイズ調整もしますのでお気軽にご相談ください。

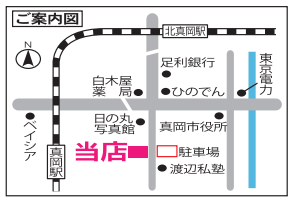

ご利用ください
とちぎ応援プレミアム券、わたのみ商品券、各種カード：ペイペイ、auペイ、d払い、LINEペイ、メルペイ

※店内商品は全て税込み価格

まつしましゅ～ず　市内小中学生の上履き・体育館履き取扱店
真岡市荒町2036－38　☎0285-82-2343　営業時間10～19時